

Journal interne de la Résidence

Février
2026

La Fontaine Médicis

Édito

Chers résidents, Chères familles,

95 % : c'est le taux de satisfaction que vous nous avez attribué lors de la dernière enquête menée en octobre 2025. Votre retour positif nous encourage à poursuivre les actions engagées tout au long de l'année 2025 : le ré-embellissement de la résidence avec la remise en peinture, l'ouverture vers l'extérieur, ainsi que la mise en place d'activités thématiques variées.

Nous débutons l'année 2026 avec un objectif clair : maintenir et renforcer votre satisfaction. Le mois de février sera ainsi marqué par des travaux de réfection des couloirs des 1^{er} et 3^e étages. Comme vous avez pu le constater, cette rénovation des sols s'accompagne de l'installation de fontaines à eau à chaque étage. Celles-ci proposent de l'eau plate ou gazeuse, fraîche ou tempérée.

Février sera également le temps du renouvellement des élus du Conseil de la Vie Sociale, votre instance représentative. Un article de ce journal est consacré à cet appel à candidatures. N'hésitez pas à me solliciter si vous souhaitez obtenir davantage d'informations.

Enfin, ce mois sera l'occasion d'un nouveau temps de partage. J'invite toutes les nouvelles familles dont leur proche sont arrivées depuis octobre 2025 à venir me rencontrer autour d'un apéritif le vendredi 20 février 2026 à partir de 18h30, dans notre salle située au 2^e étage. Ce moment privilégié nous permettra d'échanger sur le fonctionnement de l'établissement et de répondre à vos premières questions. N'hésitez pas à vous inscrire.

Au plaisir de vous retrouver très bientôt.

Bien à vous,



Anne-Laure LE METAYER

*Directrice
de la Résidence
La Fontaine Médicis*

Votre satisfaction

VOTRE SATISFACTION 2025



Résidence



N°9108 : ST GERMAIN LES CORBEIL - LA FONTAINE MEDICIS

Satisfaction globale

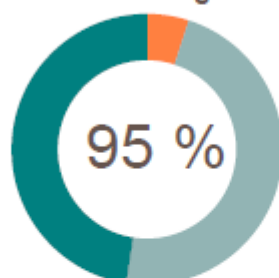

● Très insatisfait ● Plutôt insatisfait ● Plutôt satisfait ● Très satisfait

0 % 5 % 48 % 48 %

Recommandation (NPS)

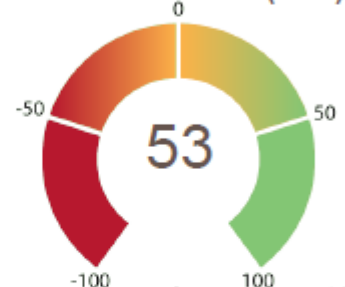

● Détracteurs 9 % ● Passifs 29 % ● Promoteurs 62 %

42 %
des résidents et
familles ont
répondu à
l'enquête

100 % ESPACES EXTERIEURS

98 % RESIDENCE

La facilité à se repérer dans la résidence	39%	61%	100 %
L'état de la résidence	40%	60%	100 %
La propreté de la résidence	35%	65%	100 %
La décoration, le côté chaleureux	40%	60%	100 %

93 % CHAMBRE

L'état de la chambre	40%	55%	95 %
Les équipements de la chambre	49%	46%	95 %
La propreté de la chambre et de la salle de bains	25%	70%	95 %

92 % QUALITE DES SOINS

La délicatesse et l'attention	44%	56%	100 %
Le respect de l'intimité	39%	55%	94 %
Le délai de réponse aux appels résidents	37%	52%	89 %

94 % RESTAURATION

La diversité des plats	64%	25%	89 %
La quantité servie	36%	64%	100 %
La température des plats	39%	61%	100 %
Le goût, la saveur des plats	64%	25%	89 %
La présentation des plats	39%	61%	100 %

97 % QUALITE DE VIE

La prise en compte de votre avis	45%	52%	97 %
La vie sociale et les animations	44%	53%	97 %
La communication des informations	32%	68%	100 %
Le respect et l'attention des équipes	28%	72%	100 %

100 % LINGE PERSONNEL

VALEURS

Le "Savoir Prendre Soin"	38%	59%	97 %	
"L'Esprit Pionnier"	19%	33%	48%	81 %
Le "Sens de l'Autre"	33%	54%	88 %	
La "Sincérité des Emotions"	14%	33%	52%	86 %
La "Confiance Partagée"	24%	62%	86 %	

Le Conseil de la Vie Sociale, c'est quoi ?

C'est quoi, le Conseil de la Vie Sociale ?

À quoi ça sert ?



À parler ensemble du quotidien dans l'établissement : les repas, les activités, l'accueil, les services, et trouver des idées pour que tout se passe au mieux.

Qui y participe ?



Résidents, familles ou représentants légaux, professionnels de l'établissement. Ces membres sont élus pour porter la voix de tous.

C'est quand ?



Le CVS se réunit au moins quatre fois par an, avec un ordre du jour. Un compte-rendu est affiché pour informer tout le monde.

Pourquoi c'est important ?

Parce que chacun a son mot à dire ! Le CVS permet de construire, ensemble, une vie en établissement plus agréable, plus respectueuse, plus humaine.



De quoi parle-t-on ?



De tout ce qui touche à la vie collective : animations, projets, horaires, ambiance générale, droits des résidents...

Le Conseil de la Vie Social, appel à candidature

J'ai le plaisir de vous informer que nous allons procéder, conformément à la réglementation au renouvellement du Conseil de la Vie Sociale de notre résidence.

Les élections auront lieu en date du 24 mars 2026 à la résidence.

Si vous le souhaitez, vous pouvez faire acte de candidature afin de représenter le plus largement possible l'expression des résidents, des familles et/ou de leurs représentants légaux.

Pour vous porter candidat(e), vous pouvez demander à l'équipe administrative le bulletin d'inscription à compléter et à me retourner.

La date limite de dépôt des candidatures est le 26/02/2026

Je reste à votre disposition pour répondre à vos questions éventuelles sur les missions de cette instance.

Anne-Laure LE METAYER

Installation de Fontaine à eau dans nos étages

Depuis le 10 février, les 1^{er} et 2^e étages disposent de leur fontaine à eau : eau plate ou gazeuse, tempérée ou froide.

Un investissement nécessaire pour la qualité de vie de nos résidents et pour la qualité de vie au travail de nos collaborateurs.

La fontaine est située au niveau de l'escalier de secours, à gauche en sortant de l'ascenseur.



La fontaine du 3^e étage n'a pas pu être installée le mardi 10 février. L'installateur manquait de matériel. Il reviendra très prochainement.

Notre projet d'animation 2026

“Les 5 sens au fil des saisons”.

✦✦ Un voyage sensoriel tout en douceur ✦✦

Tout au long de l'année, nous explorerons les cinq sens afin de stimuler la mémoire, le bien-être et les émotions à travers des expériences simples et plaisantes.

De janvier à mars, nous mettons particulièrement à l'honneur... le **toucher**.

Plusieurs découvertes ont été proposées :

_Ecouter un bâton de pluie pour ressentir les vibrations et la douceur du son.

_Explorer différentes textures douces pour éveiller les sensations tactiles.

_Faire danser un foulard aux couleurs légères et aux mouvements apaisants.

_Faire rouler un ballon sur les bras et les jambes pour favoriser la détente musculaire et la conscience corporelle.

Chacun a réagi à sa manière, selon ses envies et sa sensibilité. Ces temps privilégiés nous permettent d'identifier les sensations qui procurent le plus de plaisir ou de relaxation, afin d'adapter les prochains ateliers à chacun.

Pour prolonger cette belle expérience, une socio-esthéticienne interviendra en février pour des séances collectives de « soins des mains », venant enrichir ce voyage sensoriel autour du toucher.

Un précieux moment de partage et de douceur, qui ouvre un trimestre riche en découvertes et en émotions

Retour sur le mois de janvier

Le repas thème – La Chine

Chaque mois, la résidence organise un repas sur une thématique. Au mois de janvier, c'est direction la Chine que nous avons posé nos valises le temps d'un repas.



Retour sur le de janvier

Gym Douce

Il est toujours important de maintenir une activité physique, c'est pourquoi, Lisa, notre animatrice, propose chaque semaine un atelier gym douce aux résidents ! En plus de stimuler le corps, c'est également un moment riche en rire et en partage.



Retour sur le mois de janvier

Sortie à l'Ecole

Au mois de janvier un groupe de résidents a pu visiter la Maison de l'Ecole de Pouilly-le-Fort. Cette ancienne école, fidèle à l'ambiance d'autrefois, a permis un voyage dans le temps pour nos résidents qui ont beaucoup apprécié ce moment !



Retour sur le mois de janvier

La Galette – Vœux du Maire

En janvier nous avons fêté la galette en compagnie du Maire de Saint-Germain-lès-Corbeil venu nous présenter ses vœux pour la nouvelle année !

Nous avons évidemment couronné nos rois et reines d'un jour !



Retour sur le mois de janvier

L'apéro rencontre

Premier apéro rencontre de l'année ! C'est l'occasion de faire le point sur ce premier mois autour d'un apéritif et toujours en bonne compagnie !



Travaux 1^{er} et 3^{ème} étages

La réfection des couloirs du 1^{er} et 3^{ème} étage aura lieu ce mois de février 2026.

Quelques photos des travaux en cours

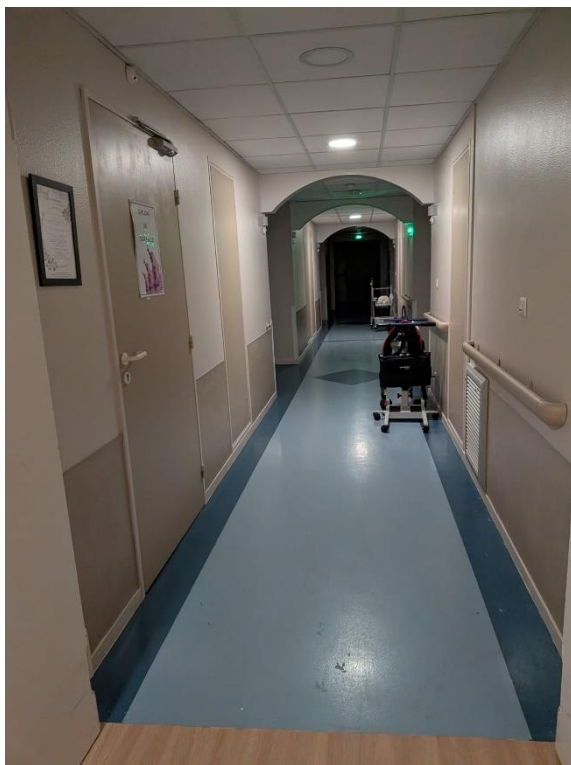

Bon à savoir



Coiffeuse

Sylvie

Le vendredi après-midi

Pédicure

Aurélie

Le lundi après-midi tous les
15 jours

Psychologue

Julie

Le lundi de 10h à 18h

Le mardi de 9h30 à 13h

Le vendredi de 10h à 18h

Kinésithérapeutes

Mickaël et Sandra

Du lundi au vendredi de 10h
à 12h

Animation

Lisa

Du lundi au jeudi de 9h à
17h

Zoom sur ...

L'atelier sensoriel

Lisa, notre animatrice, propose régulièrement aux résidents un atelier pour stimuler les sens, fil rouge de son projet des 5 sens pour l'année 2026 !

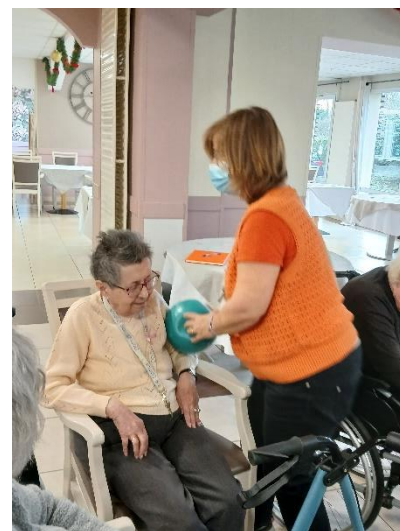

Actualités

À noter



HORAIRE DE CULTES

Messe

Jeudi 5 février à 15h

RENCONTRE

Rencontre des Familles

Café des Familles

avec Julie, psychologue

- Samedi 21 mars à 15h

Les rendez-vous du mois de février

Vendredi 6 février :
Médiation Animale



Mardi 10 février :
Repas thème – Le Maroc

Mardi 17 février :
Nouvel an chinois



Mercredi 18 février :
Loto



Mardi 24 février :
Apéro rencontre



Vendredi 27 février :
Fêtons les anniversaires du mois avec
Jean-Paul !



Divertissement



Mots mêlés

BRUXELLOISE
LIEGEOISE
CASSONADE
CHANTILLY
TRADITION
VERGEOISE
CREPIERE
FOURREES
GAUFRIER
PLAQUES
SUZETTE
BEURRE

CREPES
FARINE
GAUFRE
LEVURE
CREME
ŒUFS
PATON
POELE
SUCRE
LAIT
PATE
RHUM
FER

S	M	R	L	S	E	E	R	R	U	O	F	G
P	U	E	D	A	N	O	S	S	A	C	A	E
A	H	C	E	T	T	E	Z	U	S	U	S	S
T	R	E	R	R	U	E	B	P	F	N	E	I
E	S	E	P	E	R	C	A	R	E	O	S	O
S	S	R	T	S	M	T	E	U	R	I	I	L
I	E	E	T	S	O	E	S	E	E	T	O	L
O	U	I	E	N	O	E	F	R	I	I	E	E
E	Q	R	T	N	N	R	U	U	P	D	G	X
G	A	F	A	I	I	E	E	V	E	A	E	U
R	L	U	R	L	A	F	O	E	R	R	I	R
E	P	A	P	O	E	L	E	L	C	T	L	B
V	F	G	C	Y	L	L	I	T	N	A	H	C

Blague

Rassurez-vous je ne vais pas vous faire une blague sur la chandeleur

Je ne voudrais pas me ramasser comme une crêpe.



Divertissement

Culture



La fête de la chandeleur se tient tous les ans à la même date, le 2 février.

Mais pourquoi mange-t-on des crêpes ?

Cette fête est avant tout religieuse. En effet, elle est célébrée chaque année 40 jours après Noël, jour de la présentation de l'enfant Jésus au Temple. Le nom « Chandeleur » provient à l'origine des « chandelles », traditionnellement utilisées à cette occasion.

La forme ronde et la couleur dorée des crêpes représentaient le disque solaire et le retour à la lumière. En effet, en ce début du mois de février, les jours commencent progressivement à rallonger. La consommation de crêpes serait donc un hommage au cycle de saisons et plus précisément à l'arrivée du Printemps qui annonce des jours meilleurs.

Cette fête est également accompagnée de superstitions. Si les paysans ne faisaient pas de crêpes à la Chandeleur, le blé serait mauvais l'année suivante. Pour être assuré que la récolte sera bonne, ils se devaient de retourner la première crêpe en la jetant en l'air de la main droite en tenant un Louis d'or dans la main gauche, en veillant à ce qu'elle retombe parfaitement dans la poêle. La crêpe était ensuite déposée en haut d'une armoire. (source : <https://www.arosteguy.com/blog/pourquoi-fait-on-des-crepes-a-la-chandeleur/>)



Solution

À bientôt